

**Wohnen wo andere Urlaub machen**

Kiefernweg 2a  
18356 Barth

**Objektdaten**

Wohnfläche:	80 m <sup>2</sup>
Zimmer:	3 Zimmer
Balkon:	Nein
Terrasse:	Ja
Kaltmiete:	960,00 €
Betriebskosten:	102,00 €
Heizkosten:	102,00 €
Gesamtmiete:	1.164,00 €
Energieverbrauchskennwert:	120,00 kWh/(m <sup>2</sup> a)
Energieeffizienzklasse:	D
Garage / Stellplatz:	Ja
Stellplatzmiete:	30,00 €
Kaution:	2.880,00 €
Wohnungsberechtigungsschein erforderlich:	Nein

Haustiere:

**Objektbeschreibung**

Etage:	EG
Baujahr:	1941
Modernisierung:	2023

**Ausstattung**

Fußbodenheizung in allen Räumen

Bad mit Dusche und Fenster

Wohnzimmer mit offener Küche

großzügige Terrasse,

Gartennutzung (kann nach Absprache erweitert werden zzgl. 20,- EUR)

Schuppen

Stellplatz (zzgl. 30,- EUR/Monat)

**Sonstiges**

Vermietung zum 01.03.2024

**Kontakt**

Frau Antje Kolbe  
038231-679-28  
kolbe@wobau-barth.de

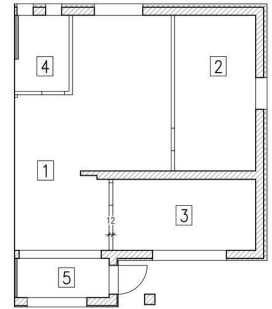

Wohnen wo andere Urlaub machen

